

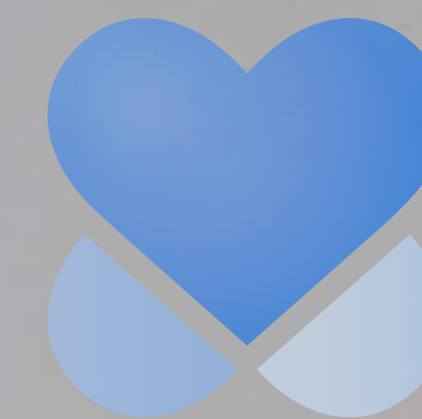

PLATAFORMA DIGITAL PARA  
MONITORAMENTO DE PACIENTES ON-LINE

[WWW.SHOW2DOC.NET](http://WWW.SHOW2DOC.NET)





**TELESSAÚDE:**  
solução COMPLEMENTAR contra a pandemia do COVID-19

# A TELESSAÚDE CRESCEU SOB A PANDEMIA DO COVID-19

Como o COVID-19 mudou as perspectivas para a telessaúde?

## 1) USUÁRIOS

Crescimento rápido de:

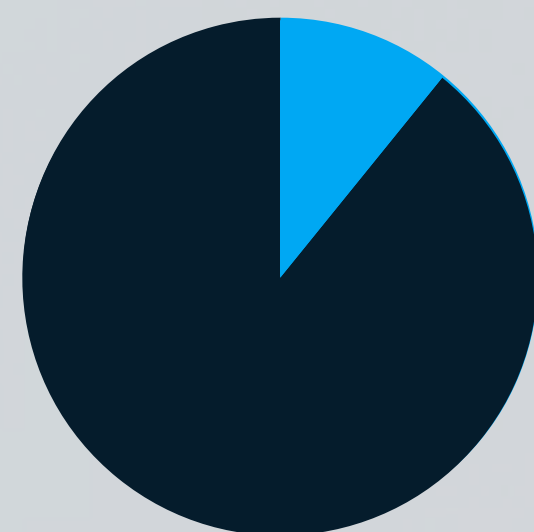

**11%** de uso de telessaúde em 2019

Para :

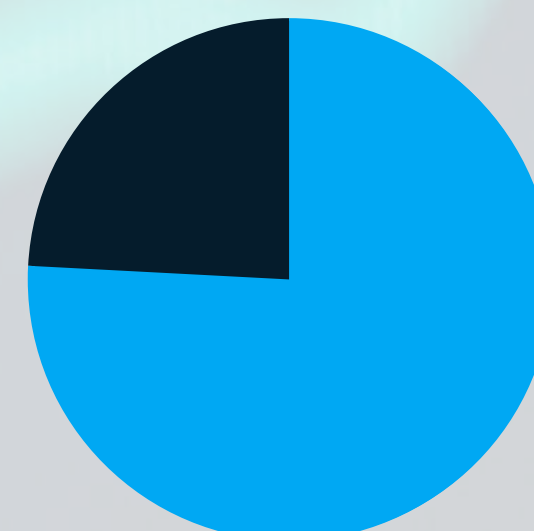

**76%** agora estão interessados em usar a telessaúde no futuro.

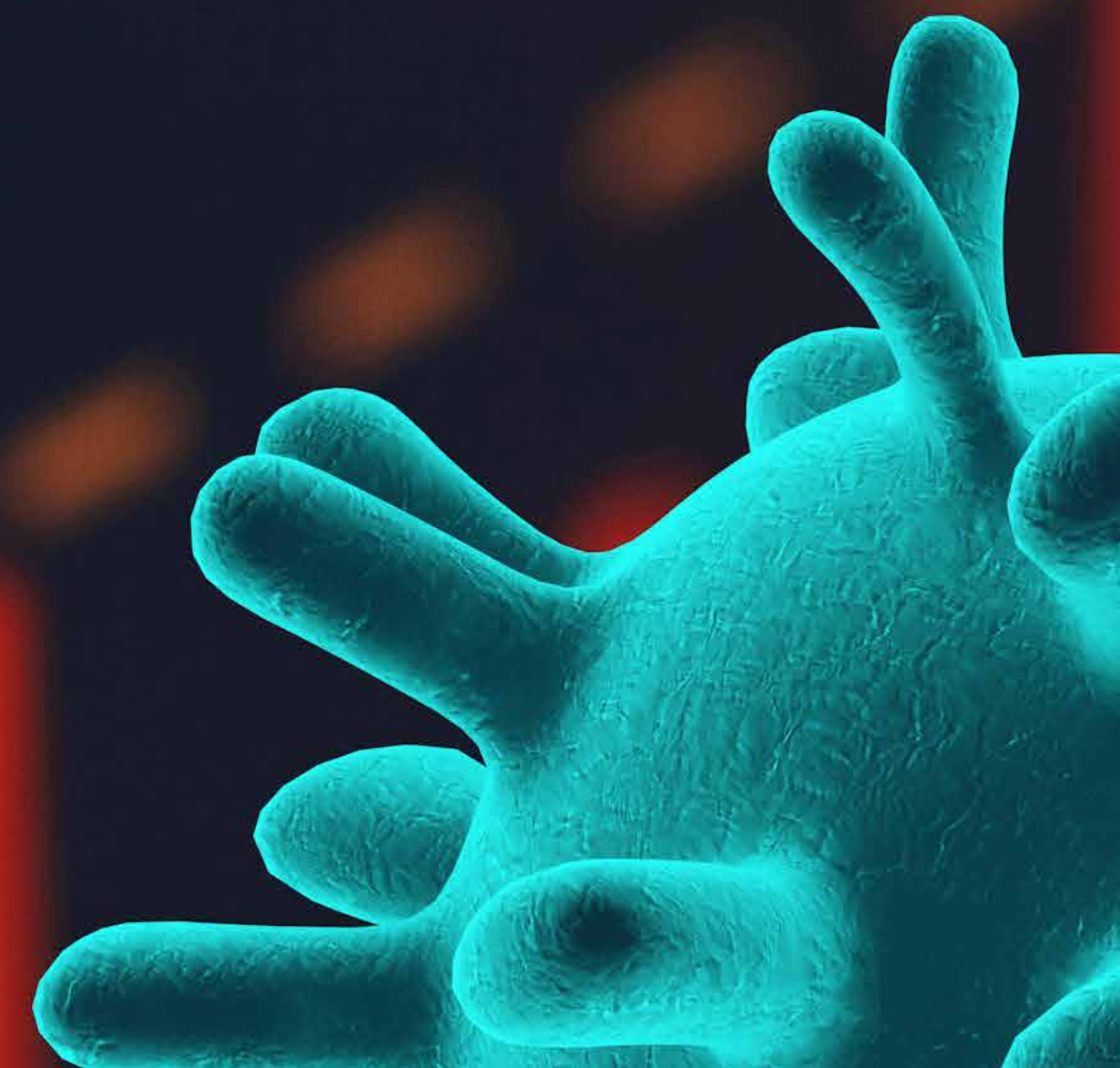

## 2) HOSPITAIS PÚBLICOS E PRIVADOS:

HOSPITAIS PÚBLICOS E PRIVADOS, aumentaram rapidamente as ofertas de telessaúde para preencher a lacuna entre a necessidade e o atendimento presencial cancelado e estão relatando crescimento de 50-175 vezes o número de CONSULTAS VIA telessaúde pré-COVID.<sup>4</sup> Além disso, 57% dos HOSPITAIS E MÉDICOS veem a telessaúde de forma mais favorável do que antes do COVID-19 e 64% se sentem mais confortáveis com o uso dele.<sup>5</sup>

## 3) PLANOS DE SAÚDE:

Os tipos de serviços disponíveis para telessaúde se expandiram muito, com os Centros de Serviços Medicare e Medicaid (CMS) aprovando temporariamente mais de 80 novos serviços e o levantamento das restrições ao local de origem, permitindo que os planos Medicare Advantage conduzam avaliações de risco por meio de telessaúde e adicionando outras flexibilidades regulatórias para aumentar o acesso ao atendimento virtual.

<sup>1</sup> Pesquisa de opinião do consumidor McKinsey COVID-19, 27 de abril de 2020.

<sup>2</sup> Pesquisa de opinião do consumidor McKinsey COVID-19, 20 de maio de 2020.

<sup>3</sup> Pesquisa de opinião do consumidor McKinsey COVID-19, 13 de abril de 2020.

<sup>4</sup> Ibid

<sup>5</sup> Pesquisa Médica McKinsey COVID-19, maio de 2020.

<sup>6</sup> Folheto informativo do provedor de cuidados de saúde de telemedicina do Medicare, 17 de março de 2020, cms.gov.



Os pacientes e médicos não têm a sua disposição um instrumento eficaz para a detecção oportuna de alterações nos sintomas de COVID-19 durante a quarentena e o tratamento ambulatorial

O reconhecimento tardio do agravamento dos sintomas DO COVID-19 AGRAVA AS CONDIÇÕES DA SAÚDE DO PACIENTE



**Aumento do número de casos graves e da necessidade de internação**

**QUAL É A SOLUÇÃO?**





## MONITORAMENTO DIÁRIO COM **SHOW2DOC**

A assistência à saúde deve se concentrar na introdução do monitoramento diário do estado de saúde e no acompanhamento das prescrições em pacientes em quarentena e em tratamento ambulatorial

A plataforma de comunicação médico-paciente Show2Doc é especialmente projetada para monitoramento do Covid-19. A plataforma permite que o médico prescreva o tratamento adequado e o cronograma de medicação para cada paciente, o médico também pode entrar em contato por vídeo ou chat com paciente para esclarecimento e apoio psicológico





# SHOW2DOC

## TRATAMENTO VIRTUAL COMPLETO E SEM DESLOCAMENTO AO HOSPITAL:

- gerenciamento da conduta médica prescrita
- videochamadas
- chat on-line
- prescrições médicas
- gerenciamento da adesão ao tratamento
- diário do paciente
- monitoramento de sinais vitais
- agendamento e muito mais





# SHOW2DOC

## MONITORAMENTO DIÁRIO E CASOS DE USO DE TRATAMENTO:

- COVID19, gripe, pneumonia, pacientes com tratamento ambulatorial de sarampo
- pacientes com doenças crônicas: cardiologia, diabetes, AIDS, tuberculose, transtornos mentais, etc
- mulheres grávidas
- antes e depois do procedimento cirúrgico, implante de stent vascular, etc.
- pacientes em tratamento oncológico;
- pediatria

2) ENSAIOS CLÍNICOS DE NOVAS VACINAS E MEDICAMENTOS

3) HOME CARE, ASSISTÊNCIA DOMICILIAR

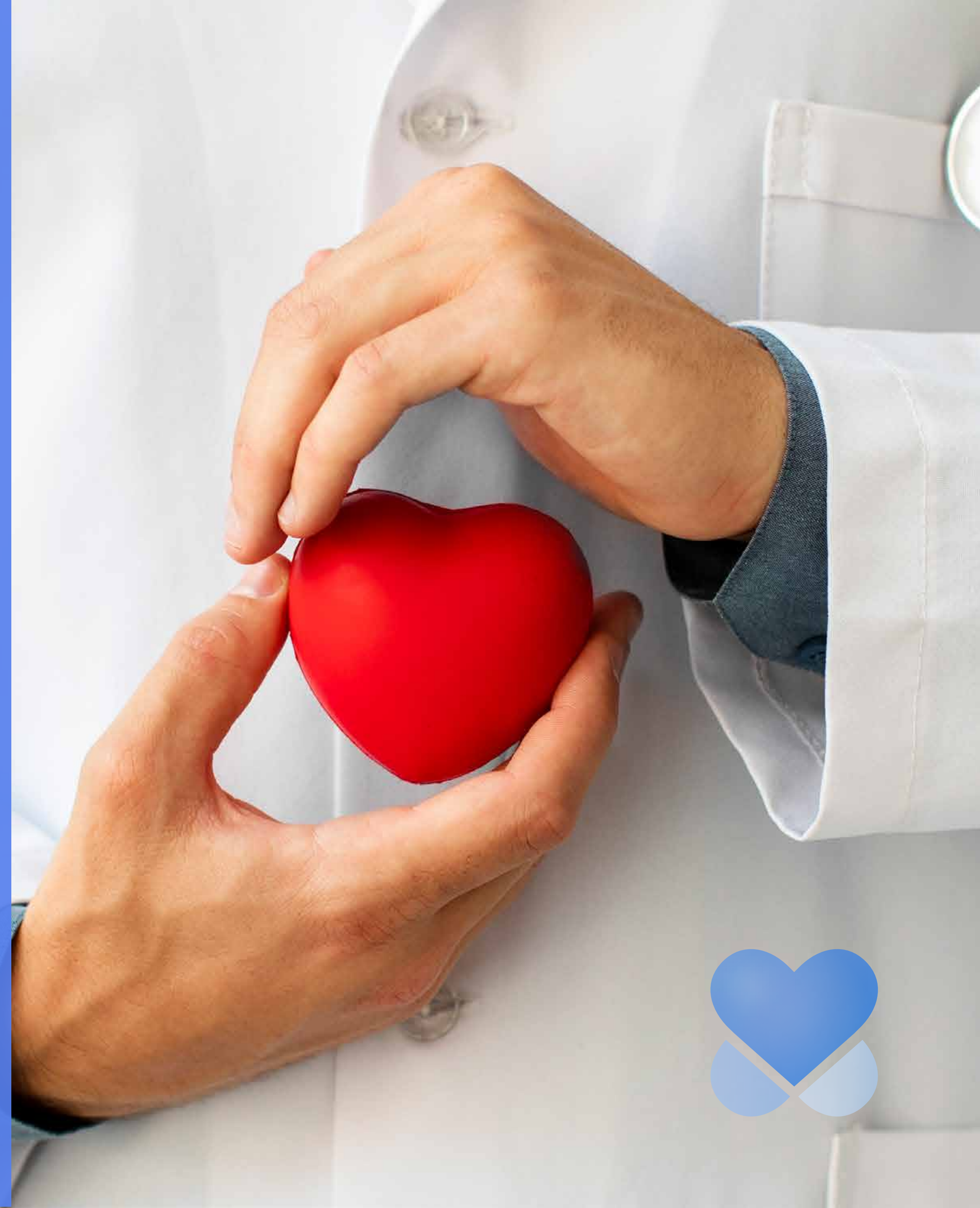





# SHOW2DOC

## BENEFÍCIOS:

- utiliza as principais vantagens de muitos produtos: mensageiros, plataformas de chat de vídeo, questionários online e prescrição dos medicamentos
- verdadeiro cuidado contínuo para o seu paciente
- redução significativo do tempo de trabalho para o monitoramento diário dos pacientes
- possibilidade de registrar a conformidade do paciente com as prescrições médicas
- Redução no tempo do tratamento e
- redução de custos

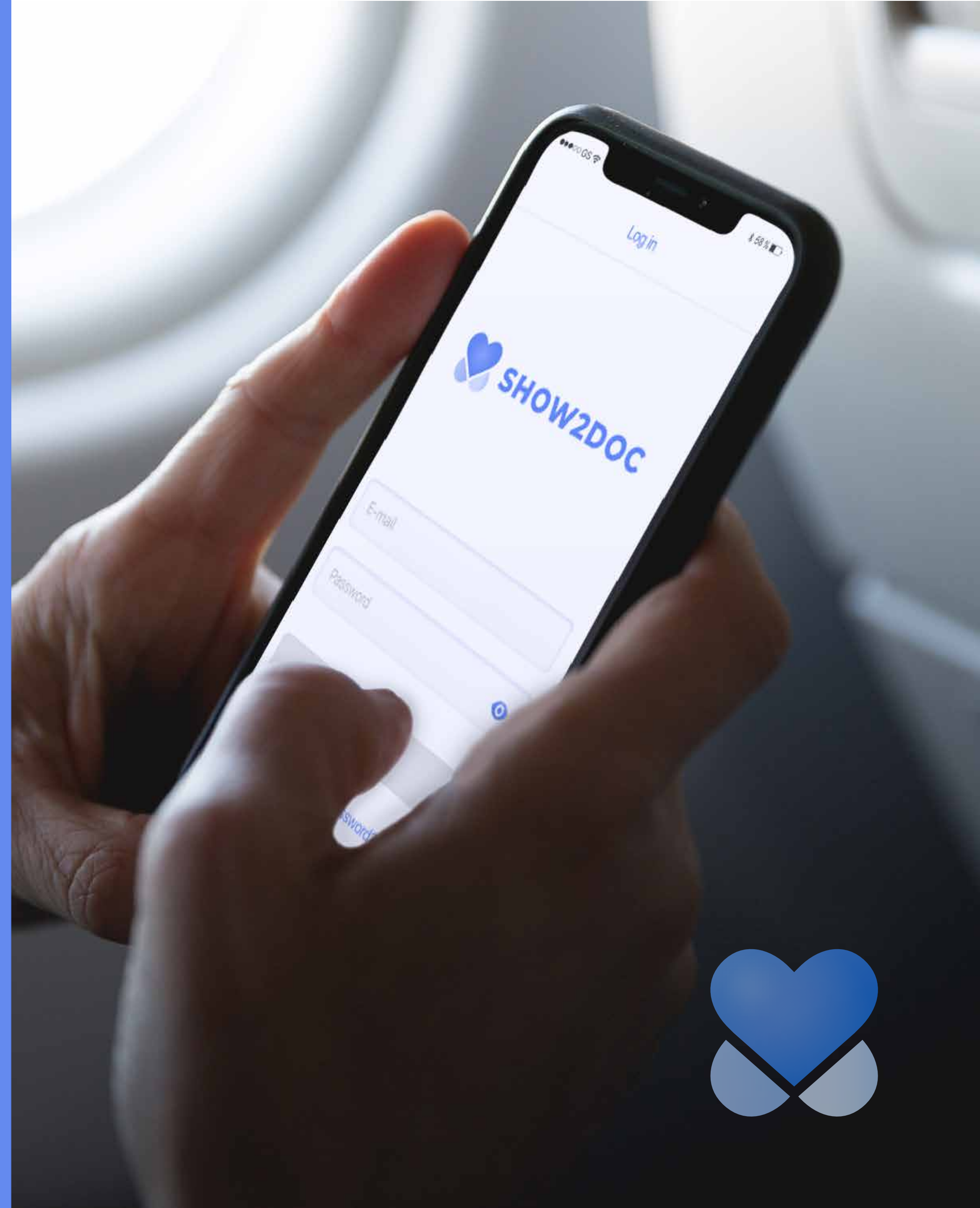



iOS



Android



Chrome

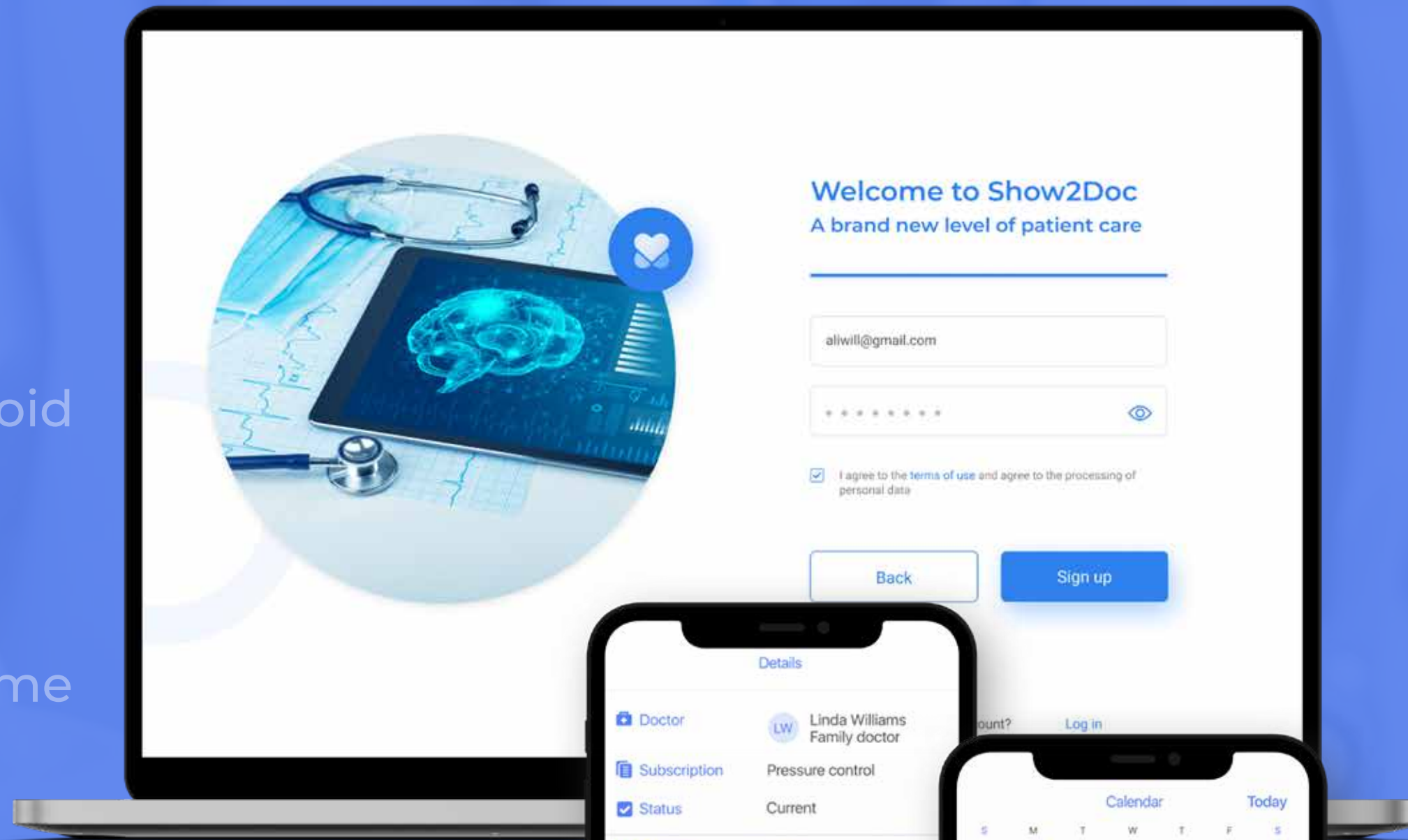

Welcome to Show2Doc  
A brand new level of patient care

alivill@gmail.com

\*\*\*\*\*

I agree to the terms of use and agree to the processing of personal data

Back

Sign up

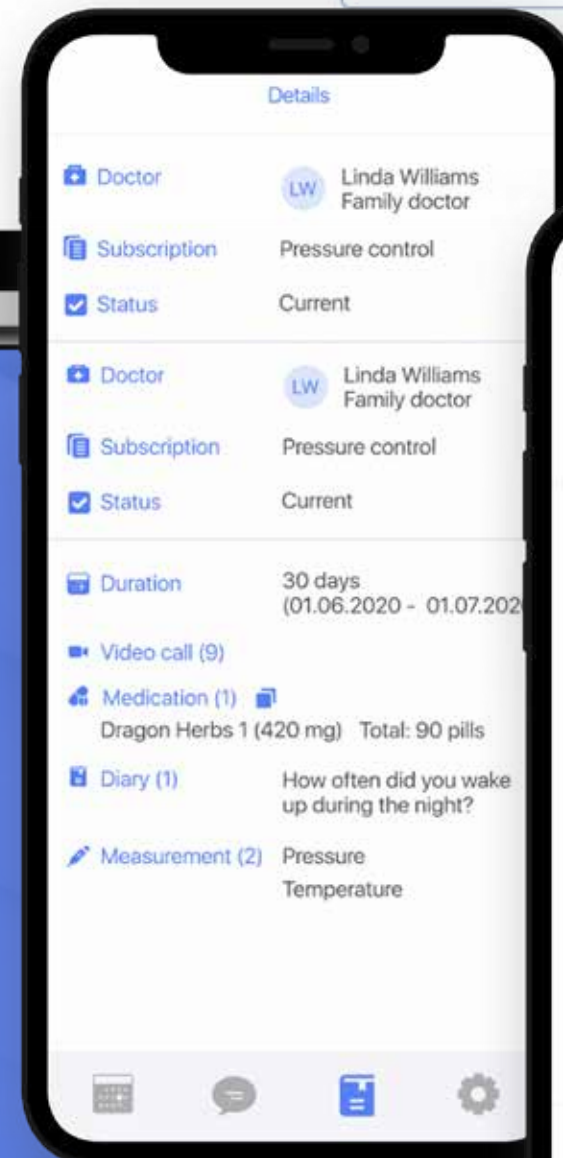

Details

Doctor Linda Williams Family doctor

Subscription Pressure control

Status Current

Doctor Linda Williams Family doctor

Subscription Pressure control

Status Current

Duration 30 days (01.06.2020 - 01.07.2020)

Video call (9)

Medication (1) Dragon Herbs 1 (420 mg) Total: 90 pills

Diary (1) How often did you wake up during the night?

Measurement (2) Pressure Temperature

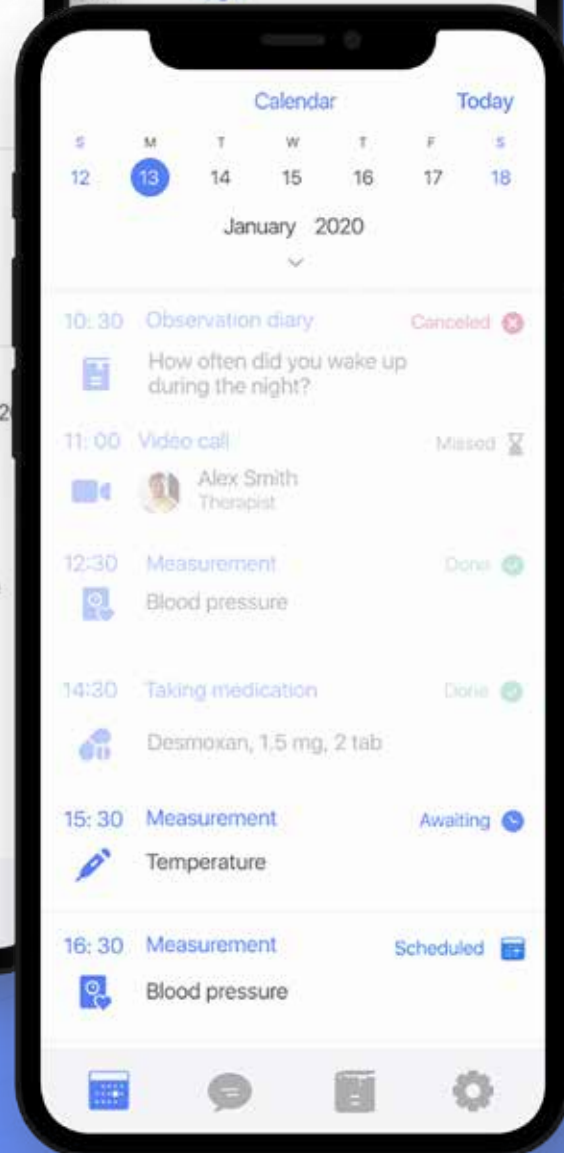

Calendar Today

S M T W T F S

12 13 14 15 16 17 18

January 2020

10:30 Observation diary Canceled

How often did you wake up during the night?

11:00 Video call Missed

Alex Smith Therapist

12:30 Measurement Done

Blood pressure

14:30 Taking medication Done

Desmoxan, 1,5 mg, 2 tab

15:30 Measurement Awaiting

Temperature

16:30 Measurement Scheduled

Blood pressure

## Módulos disponíveis para uso:

- interface da web do médico
- aplicativo paciente
- Armazenamento em nuvem





JÁ TRABALHA NA ÁUSTRIA, POLÔNIA  
COMEÇANDO NO BRASIL, PORTUGAL, ESPANHA,  
ALEMANHA, TURQUIA, ÍNDIA



# ABERTO PARA COOPERAÇÃO COM SAÚDE PÚBLICA, SEGUROS E CLÍNICAS

contatos:

[www.show2doc.net](http://www.show2doc.net)

[info@show2doc.com](mailto:info@show2doc.com)

[office@sk-telemed.co.at](mailto:office@sk-telemed.co.at)

+4314240023

developed by:

sk telemed  
GOOD HEALTH-GOOD LIFE!

[www.sk-telemed.co.at](http://www.sk-telemed.co.at)

contatos do Representante no Brasil:

[www.idis2go.com.br/show2doc/](http://www.idis2go.com.br/show2doc/)

[office@idis2go.com.br](mailto:office@idis2go.com.br)

+5561993565665

